

**LESY Slovenskej republiky,  
štátny podnik**

**PREISLISTE  
für die Jagdsaison 2018/2019**



**Forstämter**

**Šaštín-Stráže, Smolenice, Levice, Topolčianky,  
Prievidza, Trenčín, Považská Bystrica, Žilina, Čadca,  
Námestovo, Liptovský Hrádok, Beňuš, Čierny Balog,  
Slovenská Ľupča, Žarnovica, Kriváň, Rimavská  
Sobota, Revúca, Rožňava, Košice, Prešov, Vranov,  
Sobrance**



OZ Levice



OZ Sobrance



OZ Rimavská Sobota

# LESY Slovenskej republiky, štátny podnik Banská Bystrica



## Allgemeine Bedingungen und Preise

Gültig vom 1. März 2018 bis zum 28. Februar 2019

Preisänderungen vorbehalten.

### **A Individualjagd:**

1. Jäger, die Abschüsse kaufen wollen, sollen ihren Antrag an die Generaldirektion von LESY SR (auch auf dem siehe **Anmeldungsformular** im Anhang dieser Preisliste), bzw. an den zuständigen Forstbetrieb stellen.
2. Der Jagdgast erhält eine Jagdeinladung als Bestätigung seines Ansuchens. Diese Einladung ist für die Ausgabe eines Waffenbegleitscheins für Jäger aus Ländern außerhalb der EU und dient auch zum Nachweis des Jagdzwckes bei der Einfuhr von Schusswaffen in die SR. Jäger aus der EU benötigen nur einen europäischen Feuerwaffenpass für die Schusswaffeneinfuhr.
3. Nachdem der Jagdgast die Einladung zur Jagd erhalten hat, meldet er sich beim in der Einladung angegebenen Forstamt, um die Jagd- und Organisationsbedingungen zu vereinbaren. Der Jagdgast meldet sich am vereinbarten Anreisetag beim zuständigen Forstamt, und legt die Einladung, Waffenpass (A), bzw. Waffenschein (D) und den Feuerwaffenpass vor. Der Leiter des Forstamtes oder eine von ihm beantragte Person gibt dem Jagdgast die Erlaubnis zur Jagd aus, bestimmt das Jagdrevier und den Jagdbegleiter. Die Erlaubnis zur Jagd wird für jede Einzeljagd ausgestellt.
4. Die Gebühren für einen slowakischen Jagdschein und Versicherung für ausländische Jäger aus EU:  
Wochenjagdschein und Versicherung . . . . . 38,00 EUR  
Monatsjagdschein und Versicherung . . . . . 50,00 EUR  
Jahresjagdschein und Versicherung. . . . . 150,00 EUR  
Die Gebühren für einen slowakischen Jagdschein und Versicherung für ausländische Jagdgäste außerhalb der EU:  
Wochenjagdschein und Versicherung . . . . . 90,00 EUR  
Monatsjagdschein und Versicherung . . . . . 130,00 EUR  
Jahresjagdschein und Versicherung. . . . . 270,00 EUR
5. **Die täglich Gebühren 30 EUR (bis 12,00 Uhr 15,00 EUR, nach 12 Uhr 15,00 EUR) und bei der Bogenjagd im Gatterwild 40 EUR (bis 12,00 Uhr 20,00 EUR, nach 12,00 Uhr 20,00 EUR) wird erhoben für jeder Jagdgast pro Tag.** Die Tagesgebühr umfasst den Pirschführer und

- andere Organisationskosten. Bei den Gemeinschaftsjagden auf Fasane und Schwarzwild sind die Tagesgebühren unterschiedlich und sind bei einzelnen Wildarten angeführt.
6. Der Forstbetrieb kann bei der Bestellung einer Jagdveranstaltung von dem Besteller eine Vorschusszahlung verlangen.
  7. Das Auskochen der Trophäe ist im Abschusspreis inbegriffen.
  8. Der oder die Jäger vereinbaren mit dem zuständigen Forstbetrieb direkt die Unterkunft und Verpflegung. Die Gebühr für die Unterkunft, und weitere Dienstleistungen wird laut der gültigen Preisliste der einzelnen Forstbetriebe berechnet.
  9. Während der Gemeinschaftsjagd wird der Transport im Jagdrevier kostenlos gewährleistet. Andere Verkehrsmittel werden folgendermaßen berechnet: Autobus 1,00 EUR/km, Geländewagen 0.50 EUR/km, Personenkraftwagen 0,50 EUR/km, Kutsche 100 EUR/Tag.
  10. Die Jagd des nicht geweihtragenden Schalenwildes (Hirschkuh, Damtier, Damkalb, Rehkuh, Rehkitz, Muflonschaf und Kitz) und anderer Tiergruppen wird nach den Instruktionen des Jagdleiters bei der Gesellschaftsjagd auf das Schwarzwild organisiert und individuell nach aktuellen Preisen für die einzelnen Tierarten bewertet. Die tägliche Organisationsgebühr für die Individualjagd des nicht geweihtragenden Schalenwildes und anderer Tierarten wird in diesem Fall nicht eingeräumt.

### **B. Pauschaljagd:**

1. Der **Pauschalpreis** wird vom Jagdgast im voraus auf das Konto des Forstamtes eingezahlt, spätestens aber bar am ersten Tag vor der Jagd.
2. Die Unterkunft ist im Pauschalpreis inbegriffen. Das Forstamt stellt ein Gästehaus zur Verfügung, das über Strom, Dusche und Warmwasser verfügt.
3. Die Verpflegung (Vollpension) ist im Pauschalpreis inbegriffen. Falls das betreffende Forstamt keine Möglichkeit hat, die im Pauschalangebot inkludierte Verpflegung für den Jagdgast sicherzustellen, wird der Pauschalpreis um 15,- EUR für jeden Tag im Revier reduziert.
4. Im Pauschalpreis ist kein Jagdschein und Versicherung inbegriffen. Die ausländischen Jagdgäste zahlen die Jagdschein und Versicherung extra.

### **C. Gemeinsame Bedingungen:**

1. Für den Abschuss, bzw. wenn ein zum Abschuss nicht freigegebenes Wilde angeschossen wird, wird ein Zuschlag von 100% des Preises hinzugerechnet.
2. Weigert sich ein Jagdgast einen Abschuss gemäß Bestellung durchzuführen, wird die Jagd beendet.
3. Eine Gebühr für ein angeschossenes Tier wird dann verlangt, wenn nach einem Fehlschuss Schweiss am Anschuss gefunden wird, und die Nachsuche mit einem Jagdhund erfolgt. Wird das angeschossene Stück Wild nach Abreise des Jagdgastes gefunden, wird der Unterschied zwischen der Anschweissgebühr und der Abschussgebühr einbezogen. Nach deren Bezahlung wird die Trophäe zur Abholung freigegeben.

4. Nach der Jagdveranstaltung wird ein **Jagdprotokoll** von dem beauftragten Mitarbeiter von dem zuständigen Forstamt ausgestellt. Dieses Protokoll dient als Grundlage für die Abrechnung der Veranstaltung. Das Jagdprotokoll ist auch vom Jagdgast zu unterzeichnen. Aufgrund des Jagdprotokolls wird eine Abrechnung der Jagdveranstaltung von dem beauftragten Forstamtsmitarbeiter durchgeführt. Eine Jagdveranstaltung wird als eine ununterbrochene Jagd und die Unterkunft des Jagdgasts verstanden. Wenn an einem Tag sowohl keine Jagd als auch Unterkunft für den Jagdgast fakturiert wird, wird die Jagdveranstaltung unterbrochen. Weiter wird es als eine neue Jagdveranstaltung aufgefasst.
5. Die Bewertung (Wiegen / Vermessen) der Trophäe wird bei der Anwesenheit des Jagdgastes bis 24 Stunden nach dem Auskochen der Trophäe durchgeführt. Die eventuellen Reklamationen sind nur bei der Ausstellung des Jagdprotokolls möglich. **Ausschließlich die im Protokoll vermerkten Reklamationen können akzeptiert werden.**
6. Dem Jagdgast wird seine Trophäe erst nach voller Bezahlung der Summe gemäß der Zahlungsbedingungen und bei Jagd auf Bär nach CITES ausgegeben.
7. Bei Treibjagden auf Fasanen und Schwarzwild legt der beauftragte Standführer vom jeweiligen Forstamt fest, welche Anzahl für jeden einzelnen Stand gilt.
8. Nach der Erlegung eines Medaillenkeilers in den Gehegen OZ Levice, OZ Trenčín, OZ Revúca, OZ Sobrance, werden zu der Abschussgebühr noch folgende Zuschläge für die Eckzähne dazugerechnet: 100,00 € (Bronzenmedaille), 200,00 € (Silbermedaille), 300,00 € (Goldmedaille). In dem Fall, dass eines Medaillenkeilers auf die Treibjagd ergattert ist, dann Gebühr für Jagdgast ist angerechnet.
9. Die Preise verstehen sich inkl. Mehrwertsteuer.
10. Der Vergleich der CIC Punkte mit Gewicht (Länge) dient nur der Orientierung.
11. Für das Wildbret von Schalenwild gelten individuelle Preislisten. Wildbret von Niederwild ist schon in der Abschussgebühr inkludiert.
12. Verbindliche bestellte Jagdveranstaltung kann an letzten 14 Tagen vor angesetzter Termin storniert sein (Die Fasanenjagd ist 60 Tagen). In dem Fall, dass Jagdveranstaltung in kurzer Termin storniert ist, dann Stornogegebühr ist fakturiert.
13. Forste der Slowakischer Republik Banská Bystrica behaltet das Recht auf Jagdveranstaltung (verbindliche oder bestellte) Stornierung ohne Angabe von Gründen in Ausnahmefällen.

# Rehwild



**Abschusszeit:** 16.05. – 30.09. Rehbock  
01.09. – 31.12. Ricke, Kitz

**Blattzeit:** ca. 15.7. - 10.8.

## Abschusspreise

	Trophäegewicht	EUR	EUR/g
Ricke, Kitz		38,00	
Spießer (1 Jahr alt)		70,00	
Rehbock bis	250 g	200,00	
Rehbock ab	250 g	200,00	+ 3,00
	300 g	350,00	+ 5,00
	350 g	600,00	+ 12,00
	400 g	1 200,00	+ 18,00
	450 g	2 100,00	+ 26,00
	500 g	3 400,00	+ 40,00

Trophäengewicht = ganzer Schädel mit Oberkiefer abzüglich 90 g.

<b>Anschweißen:</b>	EUR
Rehbock	160,00
Spießer, Ricke, Kitz	32,00
Rehdecke	30,00
Stornogebühr	90,00



## Rotwild

<b>Abschusszeit:</b> Hirsch, Kalb	01.08. - 15.01. (im Gatter bis 31.01.)
Tier	01.08. - 30.12. (im Gatter bis 31.01.)

**Brunft:** ca. 10.09. - 30.09.

### Abschusspreise

	Geweihgewicht	EUR	EUR/10 g
Tier, Kalb		90,00	
Spießer		125,00	
Hirsch bis	2,00 kg	320,00	
Hirsch ab	2,00 kg	320,00	+ 2,60
	3,00 kg	580,00	+ 3,00
	4,00 kg	880,00	+ 4,60
	5,00 kg	1 340,00	+ 5,30
	6,00 kg	1 870,00	+ 8,60
	7,00 kg	2 730,00	+ 10,70
	8,00 kg	3 800,00	+ 12,80
	9,00 kg	5 080,00	+ 16,10
	10,00 kg	6 690,00	+ 21,70

Geweihgewicht = großer Schädel mit Oberkiefer ohne Abzug.

<b>Anschweißen:</b>	EUR
Hirsch (im Alter von 2-6 Jahren)	350,00
Hirsch (im Alter von 7 und mehr Jahren)	710,00
Spießer, Tier, Kalb	50,00
Hirschdecke	100,00
Stornogebühr	350,00

Bei der Hirschjagd im Jagdschutzgebiet Poľana wird zum Abschusspreis noch einen Zuschlag von 10 % hinzugerechnet.

# Damwild



<b>Abschusszeit:</b> Damhirsch	01.09. - 15.01. (im Gatter bis 31.01.)
Damtier, Damkalb	01.08. - 31.12. (im Gatter bis 31.01.)

**Brunft:** ca. 15.10.-15.11.

## Abschusspreise

	Trophäengewicht	EUR	EUR/10g
Damtier, Damkalb		60,00	
Spießer		90,00	
Damhirsch	bis 1,49 kg	280,00	
	1,50 – 1,99 kg	480,00	
	2,00 – 2,49 kg	800,00	
	ab 2,50 kg	800,00	+ 9,80
	3,00 kg	1 290,00	+ 17,00
	3,50 kg	2 140,00	+ 29,00
	4,00 kg	3 590,00	+ 43,00

Trophäengewicht = großer Schädel mit Oberkiefer ohne Abzug.

<b>Anschweißen:</b>	EUR
Damhirsch	665,00
Spießer, Damtier, Damkalb	40,00
Damhirschdecke	60,00
Stornogebühr	320,00





# Muffelwild

<b>Abschusszeit:</b> Muffelwidder	01.08. - 15.01. (im Gatter ganzes Jahr)
Muffelschaf, Muffellamm	01.08. - 31.12. (im Gatter bis 31.01.)

**Brunft:** November

## Abschusspreise

	Schneckenlänge	EUR	EUR/cm
Muffelschaf, Muffellamm		35,00	
Muffelwidder	bis 49,99 cm	300,00	
	50,00 – 59,99 cm	500,00	
	60,00 – 70,00 cm	700,00	
	70,00 cm	700,00	+ 70,00
	80,00 cm	1 400,00	+ 80,00
	90,00 cm	2 200,00	+ 100,00

Schneckenlänge = Durchschnittslänge, gemessen an der äußeren Biegung der Schnecken.

<b>Anschweißen:</b>	EUR
Muffelwidder	400,00
Muffelschaf, Muffellamm	25,00
Muffeldecke	60,00
Stornogebühr	320,00

## Gamswild



**Abschusszeit:** 01.09. – 31. 12.

### Abschusspreise

	EUR
Bock, Geis	4 000,00
Anschweißen	1 500,00
Gamsdecke	150,00
Stornogebühr	500,00

## Schwarzwild



**Abschusszeit:** Keiler, Bache                      01.07. – 15.01.  
 (im Gatter bis 31.01.)

---

Überläufer, Frischling    ganzes Jahr

### Einzeljagd

<b>Abschusspreise:</b>	EUR
Frischling	65,00
Überläufer (oder Wildschwein) mit Hauer bis 12,99 cm	150,00
Bache	320,00

	Hauerlänge	EUR
Keiler (oder Überläufer)	13,00 – 14,99 cm	300,00
	15,00 – 17,99 cm	600,00
	18,00 – 19,99 cm	1 000,00
	20,00 – 21,99 cm	1 600,00
	od 22,00 cm	2 000,00

<b>Anschweißen:</b>	EUR
Keiler	300,00
Bache	200,00
Überläufer	50,00
Frischling	25,00
Stornogebühr	185,00

Hauerlänge = Durchschnittslänge, gemessen an der äußeren Biegung der Waffe.  
Schwarte und Wildbret werden genauso wie bei der Riegeljagd berechnet

## Riegeljagd und Treibjagd

### Abschusspreise:

Tagesgebühr für jeden Jäger (Standgebühr):

• Jagdgruppe 6-10 Jäger	225,00 EUR
• 11 und mehr Jäger	165,00 EUR
• Saugatter	225,00 EUR

- Bei der Tagesstrecke 0-2 Stück Schwarzwild, wird die Tagesgebühr für jeden Jäger von 100 EUR berechnet.
- In der Standgebühr ist das Erlegen eines Frischlings inkludiert. Falls der Jagdgast keinen Frischling erlegt, wird die Standgebühr nicht gesenkt. Falls ein Jagdgast von der Gruppe mehrere Frischlinge erlegt, wird der Preis unter den anderen Jägern, die keinen Frischling erlegt haben, in der jeweiligen Jagdgruppe als Teil der Standgebühr berechnet.
- Zur Riegel- und Treibjagd können sich sowohl Einzelpersonen als auch Gruppen anmelden; LESY SR behalten sich das Recht vor, andere Jäger in der Gruppe zu ergänzen.

### Nachzahlung für das weitere Wild, das auf der Gesellschaftsjagd erlegt wird:

	EUR
Frischling	65,00
Überläufer (oder Keiler) mit Hauer bis 12,99 cm	150,00
Bache	320,00

	Hauerlänge	EUR
Keiler (oder Überläufer)	13,00 – 14,99 cm	300,00
	15,00 – 17,99 cm	600,00
	18,00 – 19,99 cm	1 000,00
	20,00 – 21,99 cm	1 250,00
	od 22,00 cm	1 500,00
Schwarte - Keiler		100,00
Schwarte - Bache, Überläufer, Frischling		25,00
Stornogebühr für jeden Jäger		60,00

- Anschweißen wird nicht berechnet

- Hauerlänge = Durchschnittslänge, gemessen an der äußeren Biegung der Waffe.
- Die Jagdbeute von nicht geweihtragendes Schalenwild (Rot Hirsch Tier und Kalb, Damtier, Damkalb, Muffelschaf, Muffellamm) auf der Pauschal Treibjagd (Schweinwild) wird abschätzen: Rothirsch Tier und Kalb 90 € per 1 Stück, Damtier und Damkalb 60 € per 1 Stück, Muffelschaf und Muffellamm 35 € per 1 Stück. Jagd auf nicht geweihtragendes Schalenwild kann nur nach den Anweisungen den Jägerführer erfolgen. Anschweißen: Rothirsch Tier und Kalb 50,00 €, Damtier und Damkalb 40,00 €, Muffelschaf und Muffellamm 25,00 €.

## Pauschalgebühr

Jäger (die Anzahl)	Die Anzahl der erlegenden Schwarzwilde (Stück pro 1 Tag)										
	0-2	3-5	6-8	9-11	12-14	15-17	18-20	21-23	24-26	27-29	Für jedes weitere 3 St.
	Pauschalpreis in € pro 1 Jäger										
11 – 13	100	240	295	350	410	465	510	560	605	650	+ 70 €
14 – 16	100	230	245	300	350	395	440	480	515	550	+ 70 €
17 – 19	100	210	225	250	290	325	360	400	425	450	+ 70 €
20 a viac	100	200	210	230	255	285	315	350	380	400	+ 70 €

- Die Preise sind in EUR angegeben (pro Tag, pro Jäger).
- Der Pauschalpreis für die Gesellschaftsjagd auf Schwarzwild kann bei der Minimalzahl der Jäger 11 in einer Gruppe eingeräumt werden. Bei kleineren Gruppen (10 Jäger und weniger) werden die individuellen Abschusspreise für das auf der Gesellschaftsjagd erlegte Schwarzwild berechnet.
- Anschweißen wird nicht berechnet.
- Stornogebühr für jeden Jäger 60,00 €.
- Die Jagdbeute von nicht geweihtragendes Schalenwild (Rot Hirsch Tier und Kalb, Damtier, Damkalb, Muffelschaf, Muffellamm) auf der Pauschal Treibjagd (Schweinwild) wird abschätzen: Rothirsch Tier und Kalb 90 € per 1 Stück, Damtier und Damkalb 60 € per 1 Stück, Muffelschaf und Muffellamm 35 € per 1 Stück. Die Jagdbeute von nicht geweihtragendes Schalenwild auf der Pauschal Treibjagd (Schweinwild) in ergatterte Wildschwein Pauschaltabelle nicht angerechnet ist. Jeder Jäger muss die oben genannte Gebühr für den nicht geweihtragendes Schalenwild Fang über den Rahmen für Pauschalgebühr per gefangen Wildscheine zahlen.
- Anschweißen: Rothirsch Tier und Kalb 50,00 €, Damtier und Damkalb 40,00 €, Muffelschaf und Muffellamm 25,00 €.
- Jagd auf nicht geweihtragendes Schalenwild kann nur nach den Anweisungen den Jägerführer erfolgen.
- Im Preis ist die tägliche Standgebühr inbegriffen, sowie auch die Verpflegung während der Jagd (max. 10,00 € / Jagdgast) und die Gebühr für jedes erlegte Stück Schwarzwild ohne Rücksicht auf Alter, Geschlecht und Trophäenqualität **und nicht geweihtragendes Schalenwild**.
- Der Jagdschein und die Versicherung für ausländische Jäger so wie die Unterkunft werden extra berechnet.



## Fasan

**Abschusszeit:** 01.10. – 28.02.

### **Die Fasanenjagd nach der Fang den Fasane**

(Der Jagdgast die Fasanenjagd bestellt, wo er die täglichen Jagdstrecke vereinbart. Der Preis wird auf realistischer Anzahl die Fasane auf der Jagdstrecke berechnet.)

### **Abschussgebühr pro Stück:**

Forstbetrieb (Fasanerie)	November - Dezember EUR	Januar - Februar EUR
<b>Levice</b> (Čereš, Čifáre, Hrable, Samostatná bažantnica Palárikovo)	20,00	22,00
<b>Sobrance</b> (Paulovce nad Uhom)	17,00	18,00

Tagesgebühr (Standgebühr) für jeden Jäger ..... 100,00 EUR

Patrone (100 St.) ..... 50,00 EUR

Stornogebühr für Fasanentreibjagd ..... 600,00 EUR

**Staatsunternehmen, Forste der Slowakischer Republik behaltet das Recht auf Preisänderung während der ganze Jagdsaison, oder die andere Bedingungen der Jagd auf Fasane für noch nicht bestellt Jagd Event.**

## Bär



**Abschusszeit:** Oktober - November

### Abschusspreise

Gewicht	EUR
bis 79,99 kg	2 600,00
80,00 – 99,99 kg	3 500,00
100,00 – 120,00 kg	4 800,00
für jedes weitere Kilogramm	65,00

Gewicht = nicht ausgebrochener Bär nach dem Fang

Anschweißen	1 500,00
Stornogebühr	600,00

## Wolf



**Abschusszeit:** 01.11.-15.01.

	EUR
Abschusspreise	1 500,00
Anschweißen	230,00

## Goldschakal



**Abschusszeit:** 01.08. – 28.02.

	EUR
Abschusspreise	150,00
Anschweißen	40,00

## Dachs



**Abschusszeit:** 01.09.-30.11.

	EUR
Abschusspreis	50,00
Anschweißen	35,00



## *Fuchs*

**Abschusszeit:** ganzes Jahr

	EUR
Abschusspreis	20,00
Anschweißen	6,00



## *Waschbär Nerz Marderhund*

**Abschusszeit:** ganzes Jahr

	EUR
Abschusspreis	30,00
Anschweißen	10,00



## *Sumpfbiber Bisamratte*

**Abschusszeit:** ganzes Jahr

	EUR
Abschusspreis	30,00
Anschweißen	10,00



## *Baummarder Dachmarder Waldiltis*

**Abschusszeit:** 01.09. – 28.02.

	EUR
Abschusspreis	20,00
Anschweißen	5,00

## Haselhuhn



**Abschusszeit:** 01.10.-15.11.

	EUR
Abschussgebühr pro Stück	300,00
Anschweißen	50,00

## Ente



**Abschusszeit:** 01.09.-31.01.

	EUR
Abschussgebühr pro Stück	14,00

## Wildtruthahn



**Abschusszeit:** 16.03. – 15.05., 01. 10. – 31.12.

	EUR
Abschussgebühr: Truthahn	250,00
Abschussgebühr: Truthenne	80,00
Anschweißen: Truthahn	60,00
Anschweißen: Truthenne	20,00

## Schnepfe



**Abschusszeit:** 01.09.-30.11.

	EUR
Abschussgebühr pro Stück	35,00



## Pauschalangebot auf Einzelkahlwildjagd

**Einzeljagd auf Rot-, Dam- und Muffelkahlwild, Spiesser, Wildschweinüberläufer und Frischlinge und Füchse in der Gesamtzahl von maximal 4 Stück pro Tag.**

**Pauschalgebühr pro Person pro Tag 160 EUR**

**Im Pauschalpreis ist:**

- Abschussgebühr von maximal 4 Stücke Kahlwild,
- Organisationskosten,
- Transport im Revier,

**Im Pauschalpreis ist nicht einbegriffen:**

- Wochenjagdschein und Versicherung für ausländischen Jäger,
- Unterkunft und Verpflegung. Bei der Forderung werde Unterkunft und Verpflegung im Preis 40 EUR/Pers. /Tag verliehen.
- Abschuss von mehr als 4 Stück des anderen Trophäenwildes und weiteren Kahlwildes wird nach der Preisliste für die Einzeljagd berechnet.
- Der Jagdgast hat das Vorrecht Wildbret von erlegten Tieren gemäß der aktuellen Preisliste von LESY SR, š. p. zu kaufen.

Stornogebühr	45,00 EUR
Falls kein Tier erlegt wird, beträgt die Rückerstattung	100,00 EUR

## Pauschalangebot für Einzeljagd auf Schalenwild (Hirschtier, Hirschkalb), Schwarzwild, Fuchs und Wolf.

**Schalenwild, Schwarzwild-, Fuchs- und Wolfjagd ohne Mengenbeschränkungen und Rücksicht auf die Trophäenqualität**

**Aufenthaltslänge: 2 Tage**

**Mindestzahl: 11 Jäger**

Pauschalpreis (pro Jäger) 450,00 EUR (**für 1 Tag 225,00 EUR**) + Gebühr für Jagdschein/Jagdkarte und Versicherung für ausländische Jagdgäste

**Pauschalpreis inkludiert:**

- Abschussgebühr - nicht geweihtragendes Schalenwild, Schwarzwild, Fuchs und Wolf (ohne Mengenbeschränkungen und Trophäenqualität)
- Organisationsgebühr,
- Unterkunft (2 Nächte),
- Verpflegung,
- Transport im Jagdrevier.

Begleitete Personen	35,00 EUR pro 1 Tag und Person
Stornogebühr für Jäger	85,00 EUR pro Person

- **Wird innerhalb von 2 Tagen der Einzeljagd 0-4 Stück erlegt, wird der Pauschalpreis auf 240,00 EUR (120,00 EUR pro Tag und Person) reduziert.**

- Die Einzeljagd auf nicht geweihtragendes Schalenwild, Schwarzwild, Fuchs und Wolf gemäß diesem Angebot kann im entsprechenden Forstamt nach dem Jagdplan, bzw. Jagdquoten des Slowakischen Ministeriums für Landwirtschaft (MPRV) durchgeführt werden.
- Anmelden können sich Einzelpersonen oder Gruppen. Die Forstamtsleitung der Slowakischen Republik (LESY SR) behält sich das Recht vor, die Gruppen bei der Gruppenjagd zu ergänzen.
- Die Forstamtsleitung der Slowakischen Republik (LESY SR) behält sich das Recht vor, vor der Jagd, bzw. während der Jagd die Jagd auf bestimmte Tierart zu beschränken, bzw. zu verbieten. Dadurch muss der Abschussplan und die Jagdquoten eingehalten werden.

## Begleitete Wildbeobachtung

**Beobachtung von Auerhahn und Birkhahn bei der Balz und des Bären am Kirrplatz und weiteres Wild.**

**Pauschalgebühr pro Person pro Tag 120 EUR**

**Im Preis ist inbegriffen:**

- Organisationsgebühr,
- ein Begleiter,
- eine Übernachtung,
- Transport im Revier.
- falls die Unterkunft nicht bereitgestellt wird, wird der Pauschalpreis um 10,00 € gesenkt

## Fischerei

**LESY SR bewirtschaften 70 Fischreviere in der Slowakei, davon:**

- 36 Forellenreviere in Bachläufen,
- 16 Forellenreviere in Seen,
- 18 Karpfenreviere in Seen,

**Forellenreviere werden zu den attraktivsten in der Slowakei gezählt.**

**LESY SR bietet die Fischerei folgenden Kunden an:**

- den spezialisierten Fischergästen sowie auch ein Einzelprogramm mit Unterkunftsmöglichkeit,
- den Jagdgästen sowie ein Zusatzprogramm im Jagdveranstaltungsrahmen,
- den Touristen in den Unterkunftseinrichtungen von LESY SR sowie ein Zusatzprogramm.

### **Die bedeutendsten Fischreviere:**

**Forstbetrieb (OZ) Smolenice:** Gidra (Bach), Blava (Bach), Parná Nr. 3 (Bach)

**OZ Topoľčianky:** Žitava Nr.5 (Bach), Topoľčianky (Wasserbecken 1,03 ha)

**OZ Žilina:** Gaderský Bach

**OZ Liptovský Hrádok:** Čierny Váh Nr. 1, 3 (Forellenbäche), Čierny Váh Nr. 2 (Forellenrevier, Wasserbecken 20 ha), Lacková (Forellenrevier, Wasserbecken 4 ha),

**OZ Slovenská Ľupča:** Motyčky (Forellenrevier, Wasserbecken 2 ha),

**OZ Beňuš:** Teich Pusté Pole (Forellenrevier, Wasserbecken 0,3 ha),

**OZ Čierny Balog:** Čierny Hron (Forellenbach), Hrončok (Forellenrevier, Wasserbecken)

Tägliche, wöchentliche und jährliche Fischlizenzen werden durch den zuständigen Forstbetrieben verkauft. Jedes Fischrevier hat seine eigenen Preise.

Die Fischlizenz, Bewilligungsbuchung und weitere Informationen über die Fischerei bekommen Sie in den zuständigen Forstämtern, bzw. in der Generalverwaltung in Banská Bystrica.

## **Unterkunftseinrichtungen und Touristik**

LESY SR verfügt über mehr als 200 Unterkunftsmöglichkeiten unterschiedlicher Typen und Kategorien. In den Jagdschlössern und Jagdchateaus wird das höchste Niveau angeboten, dazu kommen Standardhütten, die über Strom und Wasser verfügen. Die einfachen Blockhütten ohne Strom aber mit Quellwasser befinden sich in wunderschönen Naturgebieten der Slowakei, von den Ebenen bis zu den Hochplateaus.

Alle Unterkunftsmöglichkeiten auf einen Blick finden sie unter **www.lesy.sk**. Genauere Informationen bekommen sie auch unter der Telefonnummer 00421/48/4344127, 00421/48/4344135 oder mit der Emailadresse – [lesoturistika@lesy.sk](mailto:lesoturistika@lesy.sk), [peter.kamensky@lesy.sk](mailto:peter.kamensky@lesy.sk)

Wir besorgen soweit als möglich eine Unterkunft in unseren Einrichtungen, direkt im Jagdrevier bzw. in seiner Nähe. Die Unterkunft wird gleichzeitig mit der Jagdreise gebucht.

Touristen und weitere Interessenten können die Unterkunft direkt auf der Internetseite **www.lesy.sk** oder beim einzelnen Forstbetrieb buchen.

**WICHTIGE ADRESSEN****die Vorwahl für die Slowakei 00421****LESY SLOVENSKEJ REPUBLIKY, š. p.**

Generálne riaditeľstvo  
Námestie SNP 8  
975 66 Banská Bystrica  
www.lesy.sk

Tel.: (0)48/43 44 135  
Mobil: (0)918 444 135  
Fax.: (0)48/43 44 191  
E-mail: polovnictvo@lesy.sk

**FORSTBETRIEBE und Jagdgarante:****Lesy Slovenskej republiky, š. p.****Odštepny závod Šaštín – Stráže****Ing. Juraj Piecka, PhD.**

U rybníka 1301  
908 41 Šaštín – Stráže

E-mail: juraj.piecka@lesy.sk  
Mobil: +421 918 334 832

**Lesy Slovenskej republiky, š. p.****Odštepny závod Smolenice****Ing. Rastislav Plavý**

Trnavská 12  
919 04 Smolenice

E-mail: rastislav.plavy@lesy.sk  
Mobil: +421 918 333 059

**Lesy Slovenskej republiky, š. p.****Odštepny závod Levice****Ing. Milan Prevendarčík**

Koháryho 2  
934 43 Levice

E-mail: milan.prevendarcik@lesy.sk  
Mobil: +421 918 444 022

**Lesy Slovenskej republiky, š. p.****Odštepny závod Topoľčianky****Ing. Martin Sýkora**

Parková 7  
951 93 Topoľčianky

E-mail: martin.sykora@lesy.sk  
Mobil: +421 918 333 573

**Lesy Slovenskej republiky, š. p.****Odštepny závod Prievidza****Ing. Rudolf Gábriš**

Šveniho 7  
971 53 Prievidza

E-mail: rudolf.gabris@lesy.sk  
Mobil: +421 918 333 608

**Lesy Slovenskej republiky, š. p.****Odštepny závod Trenčín****Ing. Stanislav Paučin**

Hodžova 38  
911 52 Trenčín

E-mail: stanislav.paucin@lesy.sk  
Mobil: +421 918 333 198

**Lesy Slovenskej republiky, š. p.****Odštepny závod Považská Bystrica****Ing. Juraj Hlavon**

Orlové 278  
017 22 Považská Bystrica

E-mail: juraj.hlavon@lesy.sk  
Mobil: +421 918 335 382

---

**Lesy Slovenskej republiky, š. p.****Odštepny závod Žilina**

Nám. M. R. Štefánika 1  
011 45 Žilina

**Ing. Miroslav Plavý**

E-mail: miroslav.plavy@lesy.sk  
Mobil: +421 918 334 975

---

**Lesy Slovenskej republiky, š. p.****Odštepny závod Čadca**

Lesnícka 1118  
023 02 Krásno nad Kysucou

**Ing. Michal Kardoš**

E-mail: michal.kardos@lesy.sk  
Mobil: +421 918 335 034

---

**Lesy Slovenskej republiky, š. p.****Odštepny závod Námestovo**

Miestneho priemyslu  
029 13 Námestovo

**Ing. František Poleta**

E-mail: frantisek.poleta@lesy.sk  
Mobil: +421 908 914 302

---

**Lesy Slovenskej republiky, š. p.****Odštepny závod Liptovský Hrádok**

J. Martinku 110  
033 11 Liptovský Hrádok

**Ing. Miroslav Priechodský, PhD.**

E-mail: miroslav.priechodsky@lesy.sk  
Mobil: +421 918 335 275

---

**Lesy Slovenskej republiky, š. p.****Odštepny závod Beňuš**

976 64 Beňuš

**Zdenko Citterberg**

E-mail: zdenko.citterberg@lesy.sk  
Mobil: +421 918 334 304

---

**Lesy Slovenskej republiky, š. p.****Odštepny závod Čierny Balog**

976 52 Čierny Balog 245

**Ing. Jozef Černák**

E-mail: jozef.cernak@lesy.sk  
Mobil: +421 918 333 429

---

**Lesy Slovenskej republiky, š. p.****Odštepny závod Slovenská Ľupča**

Lichardova 52  
976 13 Slovenská Ľupča

**Ing. Pavol Pecník**

E-mail: pavol.pecnik@lesy.sk  
Mobil: +421 905 963 331

---

**Lesy Slovenskej republiky, š. p.****Odštepny závod Žarnovica**

Železničná 13/613  
966 81 Žarnovica

**Mgr. Ing. Jozef Zimmermann**

E-mail: jozef.zimmermann@lesy.sk  
Mobil: +421 918 334 607

---

**Lesy Slovenskej republiky, š. p.****Odštepny závod Kriváň**

962 04 Kriváň 334

**Ing. Ján Nôžka**

E-mail: jan.nozka@lesy.sk  
Mobil: +421 918 335 558

---

**Lesy Slovenskej republiky, š. p.****Odštepny závod Rimavská Sobota****Peter Janšo**

Potravinárska 1855

E-mail: peter.janso@lesy.sk

979 01 Rimavská Sobota

Mobil: +421 911 542 954

**Lesy Slovenskej republiky, š. p.****Odštepny závod Revúca****Ing. Peter Pačan**

Námestie Slobody 1

E-mail: peter.pacan@lesy.sk

050 01 Revúca

Mobil: +421 908 162 687

**Lesy Slovenskej republiky, š. p.****Odštepny závod Rožňava****Ing. Marcel Lehocký, PhD.**

Jovická 2

E-mail: marcel.lehocky@lesy.sk

048 01 Rožňava

Mobil: +421 918 444 136

**Lesy Slovenskej republiky, š. p.****Odštepny závod Košice****Ing. Gejza Muller**

Moyzesova 18

E-mail: gejza.muller@lesy.sk

042 39 Košice

Mobil: +421 918 333 592

**Lesy Slovenskej republiky, š. p.****Odštepny závod Prešov****Ing. Štefan Fedorko**

Obrancov mieru 6

E-mail: stefan.fedorko@lesy.sk

082 05 Prešov

Mobil: +421 918 334 142

**Lesy Slovenskej republiky, š. p.****Odštepny závod Vranov nad Topľou****Ing. Tomáš Gdovin**

Čemernianska 131

E-mail: tomas.gdovin@lesy.sk

093 03 Vranov nad Topľou

Mobil: +421 907 732 516

**Lesy Slovenskej republiky, š. p.****Odštepny závod Sobrance****Ing. Matúš Hanko**

Kúpeľná 69

E-mail: matus.hanko@lesy.sk

073 01 Sobrance

Mobil: +421 918 333 804

# JAGDANMELDUNGSFORMULAR

## (für ausländische Jänergäste)

### Jagd bei dem individuellen Angebot\*:

Wildart: .....

Trophäenstärke (Stücke): .....

Unterkunft (Lesy SR) ja\* nein\*

Verpflegung (Lesy SR) ja\* nein\*

Die Jagd bei dem Pauschalangebot\*:

Pauschalangebot: .....

Gewünschter Trophäenparameter (Spanne): .....

Forstbetrieb: .....

Termin: .....

Name: .....

Adresse: .....

Geburtsdatum: .....

Land und Geburtsstadt: .....

Passnummer: .....

Herausgegeben in, am (Reisepass): .....

Staatsangehörigkeit: .....

Jagdschein und Versicherung: .....

wöchentlich  monatlich  jährlich

Land: .....

Telefon: .....

Fax: .....

E-Mail: .....

Reisepass Nr.: .....

Jagdkarte Nr.: .....

Kopie des Jagdscheins (aus dem Herkunftsland des Jagdgasts)

Waffenpass Nr.: .....

Begleitende Person(en): .....

.....

.....

Sonstige Wünsche: .....

.....

.....

**Die Jagdgebühren bei der Einzeljagd oder bei dem Pauschalangebot entsprechen Bedingungen und Preisen gemäß der gültigen Preisliste von LESY Slovenskej republiky, štátny podnik, Banská Bystrica**

.....

Datum

.....

Kundenunterschrift

\* Nicht Zutreffendes bitte streichen

**LESY Slovenskej republiky,  
štátny podnik  
Banská Bystrica**

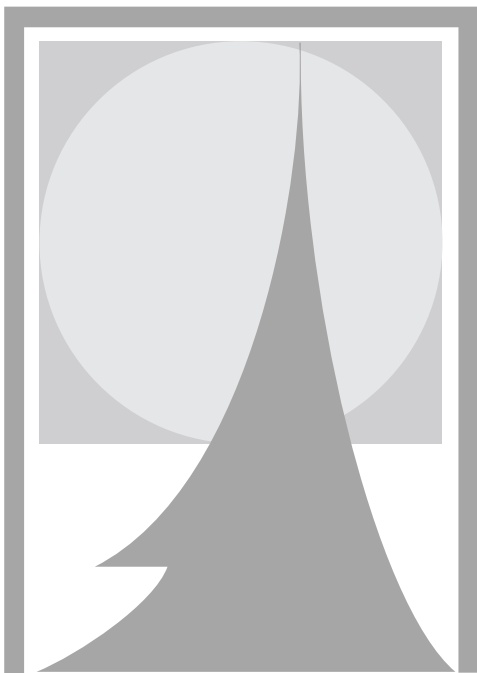

***LESY SR***

---

**Generálne riaditeľstvo  
Námestie SNP 8  
975 66 Banská Bystrica**

**Tel.: +421 48 4344135  
Mobil: +421 918444135  
Fax.: +421 48 4344191**

**polovnictvo@lesy.sk  
www.lesy.sk**





# JAGDANMELDUNGSFORMULAR

## (für ausländische Jänergäste)

### Jagd bei dem individuellen Angebot\*:

Wildart: .....

Trophäenstärke (Stücke): .....

Unterkunft (Lesy SR) ja\* nein\*

Verpflegung (Lesy SR) ja\* nein\*

Die Jagd bei dem Pauschalangebot\*:

Pauschalangebot: .....

Gewünschter Trophäenparameter (Spanne): .....

Forstbetrieb: .....

Termin: .....

Name: .....

Adresse: .....

Geburtsdatum: .....

Land und Geburtsstadt: .....

Passnummer: .....

Herausgegeben in, am (Reisepass): .....

Staatsangehörigkeit: .....

Jagdschein und Versicherung: .....

wöchentlich  monatlich  jährlich

Land: .....

Telefon: .....

Fax: .....

E-Mail: .....

Reisepass Nr.: .....

Jagdkarte Nr.: .....

Kopie des Jagdscheins (aus dem Herkunftsland des Jagdgasts)

Waffenpass Nr.: .....

Begleitende Person(en): .....

.....

.....

Sonstige Wünsche: .....

.....

.....

**Die Jagdgebühren bei der Einzeljagd oder bei dem Pauschalangebot entsprechen Bedingungen und Preisen gemäß der gültigen Preisliste von LESY Slovenskej republiky, štátny podnik, Banská Bystrica**

.....

Datum

.....

Kundenunterschrift

\* Nicht Zutreffendes bitte streichen

**LESY Slovenskej republiky,  
štátny podnik  
Banská Bystrica**

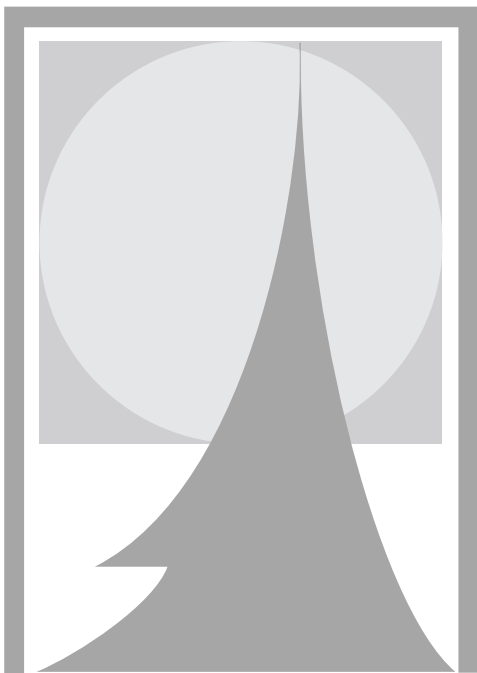

***LESY SR***

---

**Generálne riaditeľstvo  
Námestie SNP 8  
975 66 Banská Bystrica**

**Tel.: +421 48 4344135  
Mobil: +421 918444135  
Fax.: +421 48 4344191**

**polovnictvo@lesy.sk  
www.lesy.sk**





OZ Trenčín



OZ Levice

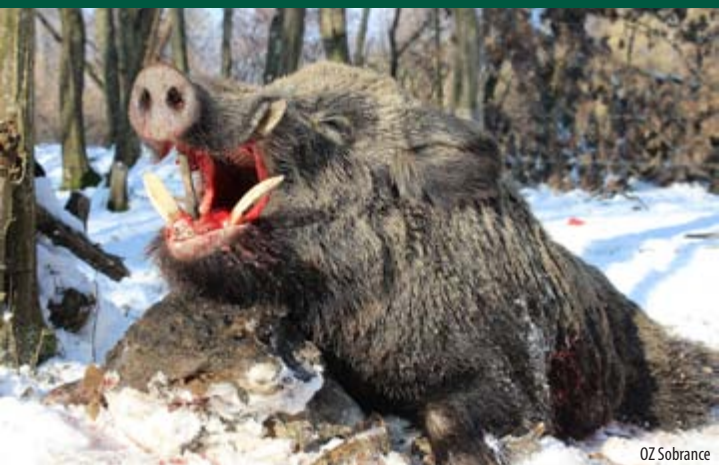

OZ Sobrance



LESY Slovenske republike,  
štátny podnik