

**LESY Slovenskej republiky,
štátny podnik**

**Cenník pre lov zveri
v poľovníckej sezóne 2018/2019**



Odštepné závody

**Šaštín-Stráže, Smolenice, Levice, Topoľčianky,
Prievidza, Trenčín, Považská Bystrica, Žilina, Čadca,
Námestovo, Liptovský Hrádok, Beňuš, Čierny Balog,
Slovenská Ľupča, Žarnovica, Kriváň, Rimavská
Sobota, Revúca, Rožňava, Košice, Prešov, Vranov,
Sobrance**



OZ Levice



OZ Sobrance



OZ Rimavská Sobota

LESY Slovenskej republiky, štátny podnik Banská Bystrica



Všeobecné podmienky a ceny

platné od 01.03.2018 do 28.02.2019

Zmena cien vyhradená

A. Pri využití individuálnych cien (odstrelových poplatkov)

1. Zájemcovia o lov zveri si podajú **objednávku** (formulár v prílohe cenníka) na LESY Slovenskej republiky, štátny podnik, generálne riaditeľstvo, Banská Bystrica, prípadne na príslušnom odštepnom závode (OZ).
2. OZ potvrdí akceptovanie žiadosti poľovníckeho hosťa zaslaním **pozvánky na poľovačku**, ktorá je zároveň dokladom na preukázanie poľovníckeho účelu cesty pri prevoze zbraní na územie Slovenskej republiky pre držiteľov európskeho zbrojného pasu z krajín EU.
3. Po obdržaní pozvánky na poľovačku sa hosť prihlási na príslušnom OZ uvedenom na pozvánke, za účelom dohodnutia podmienok a organizačného zabezpečenia poľovačky. V dohodnutom termíne sa hosť dostaví na OZ, kde predloží pozvánku na poľovačku, poľovní lístok a zbrojný preukaz. Riaditeľ OZ, alebo ním poverený pracovník vydá povolenku na poľovačku, určí poľovní revír a poľovníckeho sprievodcu. Povolenka na poľovačku sa vydáva na každú poľovnícku akciu osobitne.
4. Slovenský **poľovní lístok** a zákonné poistenie pre zahraničných poľovníkov vybaví OZ. Poplatky za poľovní lístok a poistenie pre zahraničných poľovníkov v rámci EU:
Týždenný poľovní lístok a poistenie38,00 EUR
Mesačný poľovní lístok a poistenie50,00 EUR
Ročný poľovní lístok a poistenie150,00 EUR
Poplatky za poľovní lístok a poistenie pre zahraničných poľovníkov mimo EU:
Týždenný poľovní lístok a poistenie90,00 EUR
Mesačný poľovní lístok a poistenie130,00 EUR
Ročný poľovní lístok a poistenie270,00 EUR
5. **Denný (organizačný) poplatok vo výške 30,00 EUR (do 12,00 hod. – 15,00 EUR a po 12,00 hod. – 15,00 EUR) a pri love lukom vo zverni vo výške 40,00 EUR (do 12,00 hod. – 20,00 EUR po 12,00 hod. – 20,00 EUR)** sa účtuje každému poľovníckemu hosťovi za každý deň individuálnej poľovačky. V poplatku je zahrnutý poľovní doprovod a ďalšie

- organizačné náklady. Pri spoločných poľovačkách na bažanty a diviaky sú denné poplatky v inej výške a sú uvedené v cenníku pri konkrétnom druhu zveri.
6. OZ môže pri objednávaní poľovníckej akcie požadovať od objednávateľa zálohovú platbu.
 7. Vyvarenie a vybielenie trofeje je zahrnuté v odstrelom poplatku.
 8. Poskytovanie stravovania a ubytovania si poľovníci dohodnú s príslušným OZ. Poplatky za stravovanie, ubytovanie prípadne za ďalšie služby budú účtované podľa platných cenníkov jednotlivých odštepných závodov LESOV Slovenskej republiky, štátny podnik.
 9. Za použitie dopravných prostriedkov počas poľovačiek sa budú účtovať nasledovné sadzby za km: autobus 1,00 EURO/km, terénne auto 0,50 EURO/km, osobné auto 0,50 EURO/km, koč 100 EURO/deň. Počas spoločných poľovačiek na diviačiu zver a bažanty je cena za dopravu terénnym autom už zahrnutá v dennom organizačnom poplatku a neúčtuje sa osobitne.
 10. Pri love netrofejovej raticovej zveri (jelenica, jelienča, danielica, danielča, muflónica, muflónča) a inej zveri vykonanom podľa pokynov vedúceho spoločnej poľovačky na diviačiu zver sa denný (organizačný) poplatok pre individuálny lov netrofejovej raticovej a inej zveri v tomto prípade neuplatní.

B. Pri využití paušálnych cien

1. Platbu vo výške paušálnej ceny uhradí poľovnícky hosť vopred na účet OZ, najneskôr v hotovosti v deň začiatku poľovníckej akcie.
2. V paušálnej cene zahrnuté ubytovanie hosta zabezpečí OZ v zariadení s elektrinou, sprchou a teplou vodou, pokiaľ sa vopred nedohodnú iné podmienky.
3. V paušálnej cene zahrnuté stravovanie je celodenné. V prípade, že OZ nemôže zabezpečiť poľovnímu hostovi stravovanie uvedené v paušálnej ponuke, paušálna cena sa zníži o 15,00 EUR za každý deň pobytu v revíri.
4. V paušálnej cene nie je zahrnutý poľovný lístok a poistenie pre zahraničných poľovníkov, ktoré zahraniční hostia platia osobitne **v zmysle tohto cenníka.**

C. Spoločné podmienky

1. Za ulovenie alebo postrelenie zveri, ktorej lov nebol sprievodcom povolený, bude účtovaná 100% prirážka z poplatku za lov.
2. Poľovačka sa predčasne ukončí v prípade, ak poľovnícky hosť odmietne vystreliť na objednaný druh zveri.
3. Poplatok za postrelenie sa účtuje v prípade, ak sa na nástrele nájde farba postrelenej zveri a OZ zabezpečí jej dohľadávanie poľovne upotrebitelným psom. V prípade dohľadania postrelenej zveri po odchode poľovníckeho hosta, bude trofej ohodnotená (vážením príp. meraním) a po uhradení rozdielu medzi poplatkom za postrelenie a za lov bude lovcovi trofej vydaná.
4. Po ukončení každej poľovníckej akcie poverený pracovník OZ vyhotoví **zápis o love**, ktorý slúži ako podklad pre zúčtovanie akcie. Zápis o love podpisuje aj poľovnícky hosť. Na základe zápisu o love poverený pracovník OZ vykoná

zúčtovanie poľovníckej akcie. Za poľovnícku akciu sa považuje nepretržitý lov a ubytovanie poľovníckeho hosťa. Deň, v ktorom nie je fakturovaný lov zveri ani ubytovanie poľovníckeho hosťa poľovnícku akciu prerušuje a nasleduje nová poľovnícka akcia.

5. **Hodnotenie (váženie príp. meranie) trofeje** bude vykonané za prítomnosti poľovníckeho hosťa v čerstvom stave do 24 hodín po jej vyvarení. Prípadné reklamácie musia byť uplatnené pri vystavení zápisu o love. Len reklamácie uvedené v zápise o love môžu byť ďalej riešené. Riešenie reklamácií zabezpečí riaditeľ OZ, alebo ním poverená osoba.
6. Pri love trofejovej zveri bude hosťovi vydaná trofej až po uhradení zúčtovanej ceny poľovníckej akcie a pri love medveďa až po vydaní CITESU.
7. Pri spoločnej poľovačke na bažanty a diviaky bude počet ulovenej zveri záväzne odsúhlasený s určenými zamestnancami OZ na každom stanovišti osobitne.
8. Po ulovení medailového diviaka vo zverniciach OZ Levice, OZ Trenčín, OZ Revúca, OZ Sobrance sa k odstrelóvemu poplatku pripočítava za trofej (kly) ohodnotené na bronzovú medailu 100,00 €, na striebornú medailu 200,00 € a na zlatú medailu 300,00 €. Pokiaľ je na spoločnej paušálnej poľovačke ulovený diviak, ktorého trofej (kly) sú ohodnotené bodovou hodnotou pre udelenie niektorej z medailí, poplatok si hradí strelec.
9. Všetky ceny v tomto cenníku sú uvedené vrátane DPH.
10. Porovnanie bodov CIC s hmotnosťou (dĺžkou) je len orientačné.
11. Na požiadanie OZ musí hosť predložiť trofej na chovateľskú prehliadku.
12. Cena odpredanej diviny sa bude účtovať podľa osobitného cenníka, okrem malej zveri (bažant, kačica, morka, zajac, sluka, jariabok) pri ktorých je divina súčasťou odstrelóvemu poplatku.
13. Záväzne objednaná a potvrdená poľovnícka akcia (mimo poľovníckej akcie na bažanty) môže byť odrieknutá najneskôr 14 dní (pri poľovníckej akcii na bažanty 60 dní) pred dohodnutým termínom poľovníckej akcie. Keď sa zrušenie akcie uskutoční v kratšom čase, bude sa účtovať storno poplatok.
14. LESY Slovenskej republiky, štátny podnik, Banská Bystrica si vyhradzuje právo zrušenia objednanej resp. prebiehajúcej poľovníckej akcie bez uvedenia dôvodu v prípade mimoriadnych okolností.

Srnčia zver



Porovnanie:	body	hmotnosť
	75 CIC	240-340 g
	95 CIC	330-420 g
bronz od	105 CIC	370-450 g
striebro od	115 CIC	390-510 g
zlato od	130 CIC	430-570 g

Doba lovu: 16.05. – 30.09. srnec
01.09. – 31.12. srna, srnča

Ruja: približne od 15.7. do 10.8.

Odstrelový poplatok

	Hmotnosť parožia	EUR	EUR/g
Srna, srnča		38,00	
Ihličiak (vo veku 1 rok)		70,00	
Srnec do	250 g	200,00	
Srnec od	250 g	200,00	+ 3,00
	300 g	350,00	+ 5,00
	350 g	600,00	+ 12,00
	400 g	1 200,00	+ 18,00
	450 g	2 100,00	+ 26,00
	500 g	3 400,00	+ 40,00

Hmotnosť parožia = celá lebka s parožím bez spodnej čeluste so zrážkou 90 g.

Postrelenie:	EUR
Postrelenie – Srnec	160,00
Ihličiak, srna, srnča	32,00
Koža	30,00
Stornopoplatok	90,00



Jelenia zver

Porovnanie:	body	hmotnosť
	150 CIC	3.4-4.7 kg
	160 CIC	3.6-5.4 kg
bronz od	170 CIC	4.5-6.5 kg
	180 CIC	5.4-7.0 kg
striebro od	190 CIC	6.1-8.5 kg
zlato od	210 CIC	7.9-10.0kg

Doba lovu:	jeleň, jeliencia	01. 08. – 15. 01. (vo zvernici do 31. 01.)
	jelenica	01. 08. – 31. 12. (vo zvernici do 31.01.)

Ruja: približne od 10.9. do 30.9.

Odstrelový poplatok

	Hmotnosť parožia	EUR	EUR/10 g
Jelenica, jeliencia		90,00	
Ihličiak (vo veku 1 rok)		125,00	
Jeleň	do 2,00 kg	320,00	
	od 2,00 kg	320,00	+ 2,60
	3,00 kg	580,00	+ 3,00
	4,00 kg	880,00	+ 4,60
	5,00 kg	1 340,00	+ 5,30
	6,00 kg	1 870,00	+ 8,60
	7,00 kg	2 730,00	+ 10,70
	8,00 kg	3 800,00	+ 12,80
	9,00 kg	5 080,00	+ 16,10
	10,00 kg	6 690,00	+ 21,70

Hmotnosť parožia = celá lebka s parožím bez spodnej čeľuste bez zrážky

Postriehanie:	EUR
Jeleň (vo veku 2-6 rokov)	350,00
Jeleň (vo veku 7 a viac rokov)	710,00
Jelenica, jeliencia, ihličiak	50,00
Koža z jeleňa	100,00
Stornopoplatok	350,00

Pri love jeleňa v Chránenej poľovnej oblasti Poľana sa odstrelový poplatok zvyšuje o 10 %.

Danielia zver

Porovnanie:	body	hmotnosť
	130 CIC	1.2-2.2 kg
	150 CIC	2.0-2.9 kg
bronz od	160 CIC	2.3-3.3 kg
striebro od	170 CIC	2.5-3.8 kg
zlato od	180 CIC	3.0-4.2 kg

Doba lovu:	daniel	01.09. – 15.01. (vo zvernici do 31.01.)
	danielica, danielča	01.08. – 31.12. (vo zvernici do 31.01.)

Ruja:	približne 15.10. – 15.11.
--------------	---------------------------

Odstrelový poplatok

	Hmotnosť parožia	EUR	EUR/10g
Danielica, danielča		60,00	
Ihličiak		90,00	
Daniel	do 1,49 kg	280,00	
	1,50 – 1,99 kg	480,00	
	2,00 – 2,49 kg	800,00	
	od 2,50 kg	800,00	+ 9,80
	3,00 kg	1 290,00	+ 17,00
	3,50 kg	2 140,00	+ 29,00
	4,00 kg	3 590,00	+ 43,00

Hmotnosť parožia = celá lebka s parožím bez spodnej čeľuste, bez zrážky

Postrieľanie:	EUR
Daniel	665,00
Danielica, danielča, ihličiak	40,00
Koža z daniela	60,00
Stornopoplatok	320,00



Muflonia zver

Porovnanie:	body	dĺžka
	175 CIC	55-68 cm
bronz od	185 CIC	60-73 cm
striebro od	195 CIC	70-79 cm
zlato od	205 CIC	75-84 cm

Doba lovu:	muflón	01.08. – 15.01. (vo zvernici celoročne)
	muflónica, muflónča	01.08. – 31.12. (vo zvernici do 31.01.)

Ruja:	november
--------------	----------

Odstrelový poplatok

	Dĺžka rohov	EUR	EUR/cm
Muflónica, muflónča		35,00	
Muflón	do 49,99 cm	300,00	
	50,00 – 59,99 cm	500,00	
	60,00 – 70,00 cm	700,00	
	70,00 cm	700,00	+ 70,00
	80,00 cm	1 400,00	+ 80,00
	90,00 cm	2 200,00	+ 100,00

Dĺžka rohov = priemernej dĺžke rohov meranej od predného okraja rohov na čele po vonkajšej strane oblúka rohov.

Postrelenie:	EUR
Muflón	400,00
Muflónča, muflónica	25,00
Koža z muflóna	60,00
Stornopoplatok	320,00

Kamzičia zver



Doba lovu: 01.09. – 31. 12.

Odstrelový poplatok:

	EUR
Kamzík a kamzica	4 000,00
Postrieľanie	1 500,00
Koža z kamzika a kamzice	150,00
Stornopoplatok	500,00

Diviačia zver



Porovnanie:	body	dĺžka
	100 CIC	11 – 20 cm
bronz od	110 CIC	15 – 22 cm
striebro od	115 CIC	18 – 23 cm
zlato od	120 CIC	21 – 24 cm

Doba lovu:	diviak, diviačia	01.07. – 15.01. (vo zvernici do 31.01.)
	diviača, lanštiak	celoročne

Individuálny lov diviačej zveri (posledka a postriežka)

	EUR
Diviača	65,00
Lanštiak (príp. diviak) s dĺžkou klov do 12,99 cm	150,00
Diviačica	320,00

	Dĺžka klov:	EUR
Diviak (príp. lanštiak)	13,00 – 14,99 cm	300,00
	15,00 – 17,99 cm	600,00
	18,00 – 19,99 cm	1 000,00
	20,00 – 21,99 cm	1 600,00
	od 22,00 cm	2 000,00

Postrelenie:	EUR
Diviak	300,00
Diviačica	200,00
Lanštiak	50,00
Diviača	25,00
Stornopoplatok	185,00

Koža sa účtuje ako pri spoločnej poľovačke.

Dĺžka klov = priemernej dĺžke na vonkajšom oblúku dolných klov.

Odstrelový poplatok

Spoločné poľovačky

Denný (stanovištný) poplatok pre 1 poľovníka:

• skupina 6-10 poľovníkov	225,00 EUR
• 11 a viac poľovníkov	165,00 EUR
• v diviačej zvernici	225,00 EUR

- **Pri dennom úlovku 0-2 kusy diviačej zveri sa stanovištný poplatok každého poľovníka zníži na 100,00 EUR.**
- **Súčasťou stanovištného poplatku pre 1 poľovníka je úlovok 1 diviačaťa.** V prípade, že poľovník neuloví 1 diviača, stanovištný poplatok sa neznižuje. Pri úlovku viac ako 1 diviačaťa jedným poľovníkom sa tieto diviačatá započítavajú do úlovku ostatných poľovníkov v skupine, ktorí diviača neulovili ako súčasť stanovištného poplatku.
- Prihlásiť sa môžu jednotlivci a aj skupiny. LESY Slovenskej republiky, štátny podnik si vyhradzuje právo doplnenia strelcov do skupiny.

Odstrelové poplatky za diviačiu zver ulovenú na spoločnej poľovačke:

	EUR
Diviača	65,00
Lanštiak (príp. diviak) s dĺžkou klov do 12,99 cm	150,00
Diviačica	320,00

	Dĺžka klov:	EUR
Diviak (príp. lanštiak)	13,00 – 14,99 cm	300,00
	15,00 – 17,99 cm	600,00
	18,00 – 19,99 cm	1 000,00
	20,00 – 21,99 cm	1 250,00
	od 22,00 cm	1 500,00
Koža z: diviaka		100,00
diviača, lanštiak, diviačica		25,00
Stornopoplatok za jedného poľovníka		60,00

- Postrelanie diviačej zveri sa neúčtuje

- Dĺžka klov = priemernej dĺžke na vonkajšom oblúku dolných klov.
- **Úlovok netrofejovej raticovej zveri (jelenica, jelienča, danielica, danielča, muflónica, muflónča) na spoločnej poľovačke na diviaky sa ocení nasledovne: jelenica, jelienča 90 € / 1 ks, danielica, danielča 60 € / 1 ks, muflónica, muflónča 35 € / 1 ks.** Lov netrofejovej raticovej zveri možno vykonať len podľa pokynov vedúceho spoločnej poľovačky. Postrieľanie: jelenica, jelienča 50,00 € / ks, danielica, danielča 40,00 €, muflónica, muflónča 25,00 €.

Paušálna ponuka spoločnej poľovačky na diviaky

Počet poľovníkov	Počet ulovených diviakov v ks za 1 deň										za každé ďalšie 3 ks
	0-2	3-5	6-8	9-11	12-14	15-17	18-20	21-23	24-26	27-29	
	Paušálna cena v EURO pre 1 poľovníka										
11 – 13	100	240	295	350	410	465	510	560	605	650	+ 70 €
14 – 16	100	230	245	300	350	395	440	480	515	550	+ 70 €
17 – 19	100	210	225	250	290	325	360	400	425	450	+ 70 €
20 a viac	100	200	210	230	255	285	315	350	380	400	+ 70 €

- Ceny sú uvedené v EURO pre 1 poľovníka a 1 deň,
- Pre uplatnenie paušálnej ceny pri spoločnej poľovačke na diviaky je minimálny počet 11 poľovníkov v skupine. Pri menších skupinách (10 a menej poľovníkov) sa uplatnia individuálne odstrelové poplatky za diviačiu zver ulovenú na spoločnej poľovačke podľa tohto cenníka.
- Postrieľanie diviačej zveri sa neúčtuje.
- Stornopoplatok za jedného poľovníka 60,00 €.
- **Úlovok netrofejovej raticovej zveri (jelenica, jelienča, danielica, danielča, muflónica, muflónča) na paušálnej spoločnej poľovačke na diviaky sa ocení nasledovne: jelenica, jelienča 90 € / 1 ks, danielica, danielča 60 € / 1 ks, muflónica, muflónča 35 € / 1 ks.** Úlovok netrofejovej raticovej zveri na paušálnej spoločnej poľovačke na diviaky sa nezarátava do paušálnej tabuľky ulovených diviakov. Každý poľovník si uhradza sám vyššie uvedený odstrelový poplatok za úlovok netrofejovej raticovej zveri nad rámec dosiahnutej paušálnej ceny za ulovené diviaky. Postrieľanie: jelenica, jelienča 50,00 € / ks, danielica, danielča 40,00 €, muflónica, muflónča 25,00 €.
- Lov netrofejovej raticovej zveri možno vykonať len podľa pokynov vedúceho spoločnej poľovačky.
- Súčasťou ceny je denný (stanovištný) poplatok, občerstvenie počas poľovačky (v hodnote max. 10,00 € / poľovník) a odstrelový poplatok za všetku ulovenú diviačiu zver bez rozdielu veku, pohlavia a trofejovej kvality.
- Poľovní lístok a poistenie pre zahraničných poľovníkov a ubytovanie sa účtujú osobitne.



Bažant

Doba lovu: 01.10. – 28.02.

Spoločná poľovačka podľa počtu ulovených bažantov (Objednávateľ poľovačky si objedná pri LSR poľovnícku akciu, kde si dohodne požadovaný denný výrad bažantov. Cena sa vypočíta na základe skutočného počtu bažantov na výrade.)

Odstrelový poplatok za uloveného bažanta:

	November – December EUR	Január – Február EUR
Levice (Čereš, Čifáre, Hrable, Samostatná bažantnica Palárikovo)	20,00	22,00
Sobrance (Paulovce nad Uhom)	17,00	18,00

Denný (stanovištný) poplatok pre jedného poľovníka 100,00 EUR

Náboje (100 ks) 50,00 EUR

Stornopoplatok za spoločnú poľovačku 600,00 EUR

LESY Slovenskej republiky, štátny podnik, Banská Bystrica si vyhradzuje právo počas poľovníckej sezóny na zmenu cien príp. iných podmienok lovu bažantov na ešte neobjednané poľovnícke akcie.

Medveď



Doba lovu: október – november

Odstrelový poplatok:

Hmotnosť	EUR
do 79,99 kg	2 600,00
80,00 – 99,99 kg	3 500,00
100,00 – 120,00 kg	4 800,00
za každý ďalší začatý kg	65,00

Hmotnosť = nevyvrhnutý medveď po ulovení

Postrielanie	1 500,00
Stornopoplatok	600,00

Vlk



Doba lovu: 01.11.-15.01.

	EUR
Odstrelový poplatok	1 500,00
Postrielanie	230,00

Šakal zlatý



Doba lovu: 01.08. – 28.02.

	EUR
Odstrelový poplatok	150,00
Postrielanie	40,00

Jazvec lesný



Doba lovu: 01.09.-30.11.

	EUR
Odstrelový poplatok	50,00
Postrielanie	35,00



Líška hrdzavá

Doba lovu: celý rok

	EUR
Odstrelový poplatok	20,00
Postrieľanie	6,00



Medvedík čistotný Norok severoamerický Psík medvedíkovitý

Doba lovu: celý rok

	EUR
Odstrelový poplatok	30,00
Postrieľanie	10,00



Nutria riečna Ondatra pižmová

Doba lovu: celý rok

	EUR
Odstrelový poplatok	30,00
Postrieľanie	10,00



Kuna lesná Kuna skalná Tchor tmavý

Doba lovu: 01.09. – 28.02.

	EUR
Odstrelový poplatok	20,00
Postrieľanie	5,00

Jariabok hôrny



Doba lovu: 01.10.-15.11.

	EUR
Odstrelový poplatok	300,00
Postrieľanie	50,00

Divá kačica



Doba lovu: 01.09.-31.01.

	EUR
Odstrelový poplatok za 1 kus	14,00

Divá morka



Doba lovu: 16.03. – 15.05., 01. 10. – 31.12.

	EUR
Odstrelový poplatok: Kohút	250,00
Odstrelový poplatok: Sliepka	80,00
Postrieľanie: Kohút	60,00
Postrieľanie: Sliepka	20,00

Sluka lesná



Doba lovu: 01.09.-30.11.

	EUR
Odstrelový poplatok za 1 kus	35,00

Paušálna ponuka na individuálny lov netrofejovej raticovej zveri

Individuálny lov netrofejovej raticovej zveri (jelenia, danielia, muflonia) v kategórii samíc a mláďat, ihličička jeleňa a daniela, diviačej zveri v kategórii diviača a lanštiak a líšky v počte spolu maximálne 4 kusy za 1 deň.

Paušálna cena pre 1 strelca a 1 poľovnícky deň 160,00 EUR

Súčasťou paušálnej ceny je:

- odstrelový poplatok za úlovok netrofejovej raticovej zveri, ihličička daniela a jeleňa, diviačej zveri v kategórii diviača a lanštiak a líšky v počte spolu maximálne 4 kusy.
- organizačný poplatok,
- doprava v revíri.

V paušálnej cene nie je zahrnuté:

- poplatok za poľovný lístok a poistenie pri zahraničných poľovníkoch,
- ubytovanie a stravovanie, v prípade požiadavky poľovného hosťa na stravovanie a ubytovanie sa paušálna cena zvýši o 40,00 EUR / osoba / deň,
- odstreľ ostatnej trofejovej raticovej zveri a zveri ulovenej nad počet 4 kusov, ktorý sa ocení podľa individuálnych cien v tomto cenníku,
- zverina z ulovenej raticovej zveri, poľovník má prednostné právo na odkúpenie zveriny z ulovenej raticovej zveri podľa aktuálneho cenníka Lesov SR, š.p.

Stornopoplatok za jedného strelca	45,00 EUR
Vrátená čiastka v prípade neulovenia aspoň 1 kusa zveri	100,00 EUR

Paušálna ponuka pre individuálnu poľovačku na netrofejovú raticovú zver, diviačiu zver, líšku a vlka

Úlovok netrofejovej raticovej zveri, diviačej zveri, líšok a vlka bez obmedzenia počtu a trofejovej kvality

- **2 poľovnícke dni**
- **Min. počet poľovníkov 11**

Paušálna cena pre jedného poľovníka 450,00 EUR (**za 1 deň 225,00 EUR**)

+ poplatok za poľovný lístok a poistenie pri zahraničných poľovníkoch

Súčasťou paušálnej ceny je:

- odstrelový poplatok za úlovok netrofejovej raticovej zveri, diviačej zveri, líšok a vlka bez obmedzenia počtu a trofejovej kvality,
- organizačný poplatok,
- ubytovanie počas 2 nocí,
- stravovanie,
- doprava v revíri.

Nepoľujúca osoba	35,00 EUR za 1 deň
Stornopoplatok za jedného poľovníka	85,00 EUR

- **V prípade, že počas 2 dní individuálnej poľovačky bude úlovok spolu 0-4 kusy zveri, paušálny poplatok každého poľovníka sa zníži na 240,00 EUR – (za 1 deň 120,00 EUR).**
- Individuálna poľovačka netrofejovej raticovej zveri, diviacej zveri, líšok, a vlka podľa tejto ponuky sa môže uplatniť na OZ so schváleným plánom lovu, resp. určenou kvótou MPRV Slovenskej republiky.
- Prihlásiť sa môžu jednotlivci ako aj skupiny poľovníkov. LESY Slovenskej republiky, štátny podnik si vyhradzuje právo doplnenia poľovníkov do skupiny.
- LESY Slovenskej republiky, štátny podnik si vyhradzuje právo pred poľovačkou, alebo aj počas poľovačky obmedziť príp. zakázať lov určitého druhu zveri s ohľadom na plnenie plánu lovu resp. určené kvóty.

Pozorovanie a fotografovanie zveri s doprovodom

Pozorovanie a fotografovanie hlucháňa (v toku), tetrova (v toku) a medveďa (na vnaďisku) a ostatnej poľovnej zveri.

Paušálny poplatok za 1 osobu a 1 deň 120,00 EUR

Súčasťou paušálnej ceny je:

- organizačný poplatok,
- sprievodca,
- ubytovanie počas 1 noci,
- doprava v revíri.

Ubytovanie je poskytované v zariadeniach LESOV Slovenskej republiky, štátny podnik. V prípade neposkytnutia ubytovania sa paušálny poplatok za 1 osobu a jednu noc znižuje o 10,- €.

Rybárstvo

LESY Slovenskej republiky, štátny podnik obhospodarujú na Slovensku 70 rybárskych revírov, z toho:

- 36 revírov je pstruhového charakteru na tečúcej vode – potoky,
- 16 revírov je pstruhového charakteru na stojacej vode – vodné nádrže,
- 18 revírov je kaprového charakteru na stojacej vode – vodné nádrže,

Pstruhové revíry LESOV Slovenskej republiky, štátny podnik patria medzi najatraktívnejšie na Slovensku.

Lov rýb LESY Slovenskej republiky, štátny podnik ponúkajú pre:

- špecializovaných hostí – rybárov, ako samostatný program aj s možnosťou ubytovania,
- poľovníckych hostí, ako doplnkový program v rámci poľovníckej akcie,
- turistov ubytovaných v zariadeniach LESOV Slovenskej republiky, štátny podnik, ako doplnkový program.

Najvýznamnejšie rybárske revíry:

OZ Smolenice: Gidra (potok), Blava (potok), Parná č. 3 (potok)

OZ Topoľčianky: Žitava č.5 (potok), VN Topoľčianky (vodná nádrž 1,03 ha – kaprový revír)

OZ Žilina: Gäderský potok

OZ Liptovský Hrádok: Čierny Váh č. 1, 3 (pstruhové potoky), Čierny Váh č. 2 (pstruhový revír, vodná nádrž 20 ha), Lacková (pstruhový revír, vodná nádrž 4 ha),

OZ Slovenská Ľupča: Motyčky (pstruhový revír, vodná nádrž 2 ha),

OZ Beňuš: Rybník Pusté Pole (pstruhový revír, vodná nádrž 0,3 ha),

OZ Čierny Balog: Čierny Hron (pstruhový potok), Hronček (pstruhový revír, vodná nádrž)

Denné, týždenné a sezónne povolenky na rybolov predávajú príslušné odštepné závody. Ceny sú stanovené osobitne pre každý rybársky revír. Rezervovanie povoleniek a podrobnejšie informácie o rybárstve získate na príslušných odštepných závodoch LESOV Slovenskej republiky, štátny podnik, prípadne na generálnom riaditeľstve LESOV Slovenskej republiky, štátny podnik, v Banskej Bystrici.

Ubytovacie zariadenia a turistika

LESY Slovenskej republiky, štátny podnik poskytujú pobyt vo viac ako 200 zariadeniach rôzneho typu a rôznej kategórie, a to od poľovníckych zámočkov a kaštieľov ponúkajúcich najvyššiu úroveň ubytovania a stravovania, cez chaty so štandardným vybavením vrátane elektriny a teplej vody až po jednoduché zrubové chatky, bez elektriny a s vodou v studničke, zato však v čarokrásnej prírode Slovenska od nížin až po vysokohorské polohy.

Prehľad ubytovacích objektov, ich podrobnejšia charakteristika a cenník je na internetovej stránke: **www.lesy.sk**. Podrobnejšie informácie Vám poskytne aj na tel. čísle 048/4344135, 048/4344127 alebo na e-mailovej adrese lesoturistika@lesy.sk a peter.kamensky@lesy.sk.

Ubytovanie poľovníckych hostí bude zabezpečené podľa možnosti v ubytovacích objektoch LESOV Slovenskej republiky, štátny podnik, priamo v poľovníckom revíri, príp. v jeho blízkom okolí. Ubytovanie **je rezervované zároveň s obdĺžnikovou poľovníckou akciou**.

Rezervovanie ubytovania v objektoch LESOV Slovenskej republiky, štátny podnik pre **turistov a ostatných záujemcov** je možné priamo **na internetovej adrese: www.lesy.sk**, alebo na konkrétnom odštepnom závode LESOV Slovenskej republiky, štátny podnik.

Kontaktný adresár**LESY Slovenskej republiky, štátny podnik**

Generálne riaditeľstvo
Námestie SNP 8
975 66 Banská Bystrica

Tel.: 048/43 44 135
Mobil: 0918 444 135
Fax.: 048/43 44 191
E-mail: polovnictvo@lesy.sk

ODŠTEPNÉ ZÁVODY a garanti poľovníckych akcií :**Lesy Slovenskej republiky, š. p.****Odštepny závod Šaštín – Stráže****Ing. Juraj Piecka, PhD.**

U rybníka 1301
908 41 Šaštín – Stráže

E-mail: juraj.piecka@lesy.sk
Mobil: +421 918 334 832

Lesy Slovenskej republiky, š. p.**Odštepny závod Smolenice****Ing. Rastislav Plavý**

Trnavská 12
919 04 Smolenice

E-mail: rastislav.plavy@lesy.sk
Mobil: +421 918 333 059

Lesy Slovenskej republiky, š. p.**Odštepny závod Levice****Ing. Milan Prevendarčík**

Koháryho 2
934 43 Levice

E-mail: milan.prevendarcik@lesy.sk
Mobil: +421 918 444 022

Lesy Slovenskej republiky, š. p.**Odštepny závod Topoľčianky****Ing. Martin Sýkora**

Parková 7
951 93 Topoľčianky

E-mail: martin.sykora@lesy.sk
Mobil: +421 918 333 573

Lesy Slovenskej republiky, š. p.**Odštepny závod Prievidza****Ing. Rudolf Gábris**

Šveniho 7
971 53 Prievidza

E-mail: rudolf.gabris@lesy.sk
Mobil: +421 918 333 608

Lesy Slovenskej republiky, š. p.**Odštepny závod Trenčín****Ing. Stanislav Paučin**

Hodžova 38
911 52 Trenčín

E-mail: stanislav.paucin@lesy.sk
Mobil: +421 918 333 198

Lesy Slovenskej republiky, š. p.**Odštepny závod Považská Bystrica****Ing. Juraj Hlavon**

Orlové 278
017 22 Považská Bystrica

E-mail: juraj.hlavon@lesy.sk
Mobil: +421 918 335 382

Lesy Slovenskej republiky, š. p.**Odštepny závod Žilina**

Nám. M. R. Štefánika 1
011 45 Žilina

Ing. Miroslav Plavý

E-mail: miroslav.plavy@lesy.sk
Mobil: +421 918 334 975

Lesy Slovenskej republiky, š. p.**Odštepny závod Čadca**

Lesnícka 1118
023 02 Krásno nad Kysucou

Ing. Michal Kardoš

E-mail: michal.kardos@lesy.sk
Mobil: +421 918 335 034

Lesy Slovenskej republiky, š. p.**Odštepny závod Námestovo**

Miestneho priemyslu
029 13 Námestovo

Ing. František Poleta

E-mail: frantisek.poleta@lesy.sk
Mobil: +421 908 914 302

Lesy Slovenskej republiky, š. p.**Odštepny závod Liptovský Hrádok**

J. Martinku 110
033 11 Liptovský Hrádok

Ing. Miroslav Priechodský, PhD.

E-mail: miroslav.priechodsky@lesy.sk
Mobil: +421 918 335 275

Lesy Slovenskej republiky, š. p.**Odštepny závod Beňuš**

976 64 Beňuš

Zdenko Citterberg

E-mail: zdenko.citterberg@lesy.sk
Mobil: +421 918 334 304

Lesy Slovenskej republiky, š. p.**Odštepny závod Čierny Balog**

976 52 Čierny Balog 245

Ing. Jozef Černák

E-mail: jozef.cernak@lesy.sk
Mobil: +421 918 333 429

Lesy Slovenskej republiky, š. p.**Odštepny závod Slovenská Ľupča**

Lichardova 52
976 13 Slovenská Ľupča

Ing. Pavol Pecník

E-mail: pavol.pecnik@lesy.sk
Mobil: +421 905 963 331

Lesy Slovenskej republiky, š. p.**Odštepny závod Žarnovica**

Železničná 13/613
966 81 Žarnovica

Mgr. Ing. Jozef Zimmermann

E-mail: jozef.zimmermann@lesy.sk
Mobil: +421 918 334 607

Lesy Slovenskej republiky, š. p.**Odštepny závod Kriváň**

962 04 Kriváň 334

Ing. Ján Nôžka

E-mail: jan.nozka@lesy.sk
Mobil: +421 918 335 558

Lesy Slovenskej republiky, š. p.**Odštepny závod Rimavská Sobota****Peter Janšo**

Potravinárska 1855

E-mail: peter.janso@lesy.sk

979 01 Rimavská Sobota

Mobil: +421 911 542 954

Lesy Slovenskej republiky, š. p.**Odštepny závod Revúca****Ing. Peter Pačan**

Námestie Slobody 1

E-mail: peter.pacan@lesy.sk

050 01 Revúca

Mobil: +421 908 162 687

Lesy Slovenskej republiky, š. p.**Odštepny závod Rožňava****Ing. Marcel Lehocký, PhD.**

Jovická 2

E-mail: marcel.lehocky@lesy.sk

048 01 Rožňava

Mobil: +421 918 444 136

Lesy Slovenskej republiky, š. p.**Odštepny závod Košice****Ing. Gejza Muller**

Moyzesova 18

E-mail: gejza.muller@lesy.sk

042 39 Košice

Mobil: +421 918 333 592

Lesy Slovenskej republiky, š. p.**Odštepny závod Prešov****Ing. Štefan Fedorko**

Obrancov mieru 6

E-mail: stefan.fedorko@lesy.sk

082 05 Prešov

Mobil: +421 918 334 142

Lesy Slovenskej republiky, š. p.**Odštepny závod Vranov nad Topľou****Ing. Tomáš Gdovin**

Čemernianska 131

E-mail: tomas.gdovin@lesy.sk

093 03 Vranov nad Topľou

Mobil: +421 907 732 516

Lesy Slovenskej republiky, š. p.**Odštepny závod Sobrance****Ing. Matúš Hanko**

Kúpeľná 69

E-mail: matus.hanko@lesy.sk

073 01 Sobrance

Mobil: +421 918 333 804

OBJEDNÁVKA

poplatkového lovu zveri pre poľovníckych hostí zo Slovenska

Lov pri uplatnení individuálnych cien*:

Druh zveri:

Kvalita trofeje (Počet kusov):

Zabezpečenie ubytovania: áno* nie*

Zabezpečenie stravovania: áno* nie*

Lov pri uplatnení paušálnych cien*:

Paušálna ponuka:

Požadovaný parameter trofeje (rozpätie):
.....

Odštepny závod (poľovný revír):

Termín:

Meno:

Dátum narodenia:

Adresa:

Telefón:

Fax:

e-mail:

Číslo poľovného lístka:

Číslo zbrojného preukazu:

Nepoľujúce osoby:

Ďalšie požiadavky:

Poplatkový lov zveri pri využití individuálnej, alebo paušálnej ponuky sa riadi podľa podmienok a cien uvedených v platnom cenníku LESOV Slovenskej republiky, štátny podnik, Banská Bystrica

.....

Dátum

.....

Podpis žiadateľa

* nehodiace sa prečiarknuť

**LESY Slovenskej republiky,
štátny podnik
Banská Bystrica**

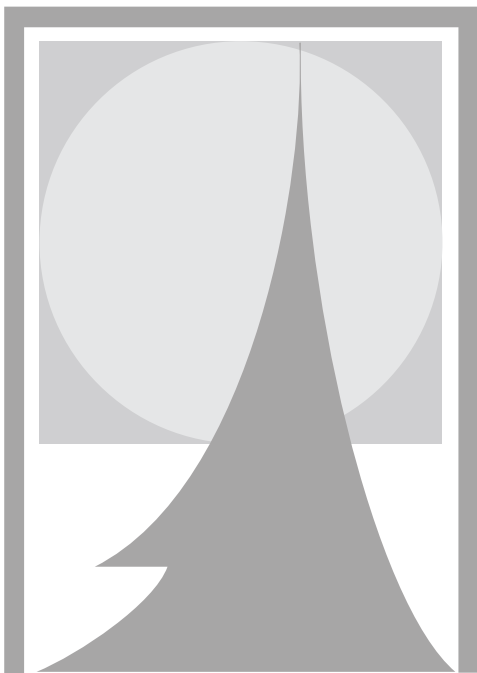

LESY SR

**Generálne riaditeľstvo
Námestie SNP 8
975 66 Banská Bystrica**

**Tel.: 048/43 44 135
Mobil: 0918 444 135
Fax.: 048/43 44 191**

**polovnictvo@lesy.sk
www.lesy.sk**



OBJEDNÁVKA

poplatkového lovu zveri pre zahraničných poľovníkov

Lov pri uplatnení individuálnych cien*:

Druh zveri:

Kvalita trofeje (Počet kusov):

Zabezpečenie ubytovania: áno* nie*

Zabezpečenie stravovania: áno* nie*

Lov pri uplatnení paušálnych cien*:

Paušálna ponuka:

Požadovaný parameter trofeje (rozpätie):
.....

Odštepny závod (poľovný revír):

Termín:

Meno a priezvisko:

Adresa:

Dátum narodenia:

Štát a miesto narodenia:

Číslo pasu:

Vydaný (Pas):

Štátna príslušnosť:

Poľovný lístok a poistenia vystaviť:

Týždenný Mesačný Ročný

Telefón:

Fax

e-mail:

Číslo poľovného lístka:

Kópia poľovného lístku vydaného v domovine

Číslo zbrojného preukazu:

Nepoľujúce osoby:

.....

Ďalšie požiadavky:

.....

.....

Poplatkový lov zveri pri využití individuálnej, alebo paušálnej ponuky sa riadi podľa podmienok a cien uvedených v platnom cenníku LESOV Slovenskej republiky, štátny podnik, Banská Bystrica

.....

Dátum

.....

Podpis žiadateľa

* nehodiace sa prečiarknuť

**LESY Slovenskej republiky,
štátny podnik
Banská Bystrica**

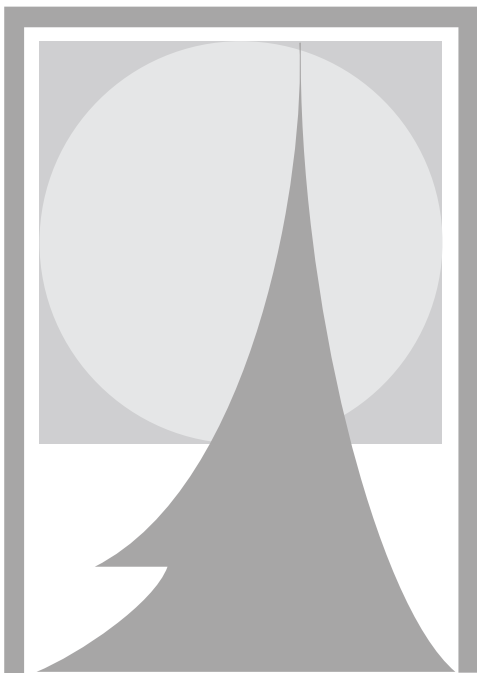

LESY SR

**Generálne riaditeľstvo
Námestie SNP 8
975 66 Banská Bystrica**

**Tel.: 048/43 44 135
Mobil: 0918 444 135
Fax.: 048/43 44 191**

**polovnictvo@lesy.sk
www.lesy.sk**





OZ Trenčín



OZ Levice

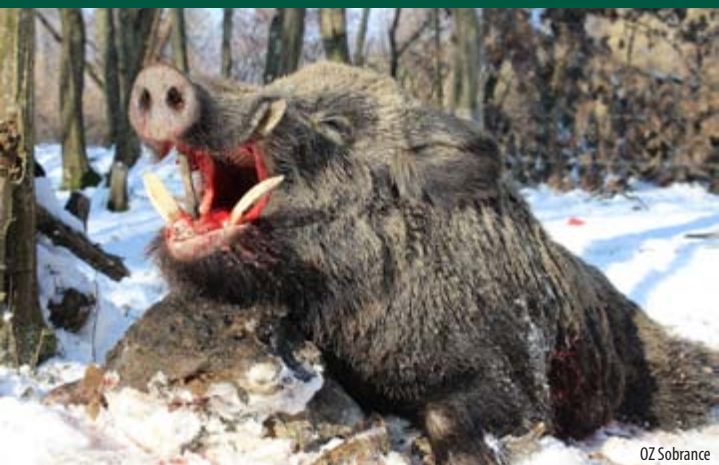

OZ Sobrance



LESY Slovenske republike,
štátny podnik