

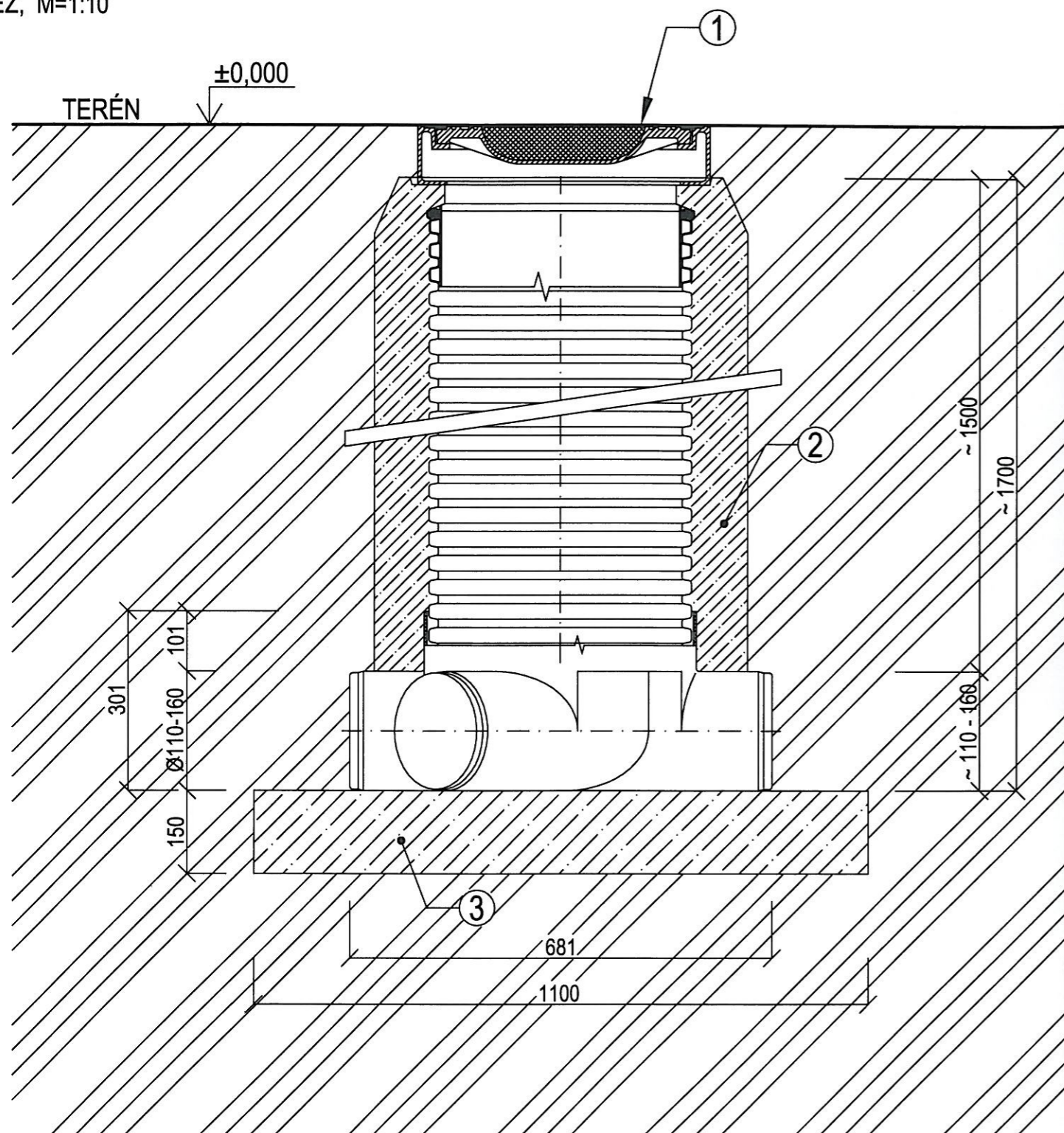

REVÍZNA PLASTOVÁ ŠACHTA

REZ, M=1:10



LEGENDA

- ① VEKO ŠACHTY, DN 400 - POJAZDNÝ POKLOP
- ② OBETÓNOVANIE TELESA ŠACHTY, BETÓN tr. B20, hr. = 100 mm
- ③ BETONÁŽ DŇA ŠACHTY, BETÓN tr. B20, hr. = 150 mm

 Prostý betón tr. B 20

 Rastlý terén



VYPRACOVAL	ZODP. PROJEKTANT	HIP	KONTROLOVAL	Ing. Maroš SALVA autorizovaný stavebný inžinier 4964 * SP * 14 salprojekt@centrum.sk + 421 907 593 237
Ing. Maroš Salva	Ing. Maroš Salva	Ing. Hlina Ján	Ing. Maroš Salva	
		J.M.H. s.r.o.		
OBVOD. ÚRAD: Braväcovo		MESTSKÝ ÚRAD: Brezno		
INVESTOR:	SEMENOLES š.p., PRI ŽELEZNICI 52, 033 31 LIPTOVSKÝ HRÁDOK			
STAVBA:	Novostavba rodinného domu, Ivachnová, okr. Ružomberok, parcela č. 423/3			
OBJEKT:	LŠ DRAKŠIAR, FÓLIOVNÍK Novostavba			DATUM: 06 / 2008 FORMÁT: 2 x A4 PROJEKT: PROJEKT PRE STAVEBNÉ POVOLENIE
ČASŤ	ODVÁDZANIE ZAVLAŽOVACÍCH VÔD	SADA:	ZÁKAZKA Č.:	
OBSAH			MIERKA:	VÝKRES Č.:
VYKRESU:	PLASTOVÁ REVÍZNA KANALIZAČNÁ ŠACHTA		1:10	04